

Beste deelnemers,

Hierbij nog wat info voor de wedstrijd van Diamond Dogs

Gelieve wijzigen door te geven via smarter voor donderdagavond.

De camping gaat vrijdag open om 15 u.

Gelieve uw afval te sorteren(PMD, glas, papier en restafval) op de voorziene plaats van de camping.

Er zullen zaterdag broodjes te verkrijgbaar en zondag is er pasta.

Hou ook rekening met de weg omleiding.(zie hieronder.)

met vriendelijke groeten

Diamond Dogs

Adres:

Domein Asberg

Asberg 28, 2260 Westerlo

Door wegenwerken is Domein de Asberg enkel te bereiken als je via de Jaak Lemmenslaan de straat Asberg in rijdt en niet als je via de Koning Leopoldlaan in Westerlo komt.. Straat Asberg is namelijk tijdelijk een éénrichtingsstraat.

Routebeschrijving per Auto vanuit Antwerpen:

- Neem de E313 richting Luik/Hasselt.
- Neem afrit 22 - Olen.
- Neem de N152 richting Olen en volg deze weg richting Westerlo/Herselt.
- Volg de N152 (Zoerlering) tot in Zoerle-Parwijs richting Westerlo.
- sla linksaf op de Jaak Lemmenslaan richting Westerlo
- Rijd verder en neem de straat Asberg om Domein den Asberg te bereiken.
Volg de borden.

Routebeschrijving per Auto vanuit Hasselt:

- Neem de E313 richting Antwerpen.
- Neem afrit 23 - Geel-West.
- Sla linksaf op de N19 richting Geel/Westerlo.
- Blijf de N19 volgen tot je in Westerlo bent.
- In Westerlo, sla rechtsaf de Boerenkrijglaan in.
- Volg de Boerenkrijglaan en sla linksaf naar Overwijs.
- Ga na Overwijs via de Jagersweg recht naar Gooreinde.
- Sla linksaf naar Kruisstraat.
- Rijd verder en sla vervolgens linksaf de straat Asberg in om Domein den Asberg te bereiken.

Routebeschrijving per Auto vanuit Brussel/Leuven:

- Neem in Leuven de E314 richting Hasselt

- Neem afrit 22 Aarschot.
- Neem de R25 en N19 richting Westerlo
- Neem in Herselt de N152 richting Olen/Herentals
- Sla op de N152 (Zoerlering) in Zoerle-Parwijs rechtsaf op de Jaak Lemmenslaan richting Westerlo.
- Rijd verder en neem vervolgens de straat Asberg om Domein den Asberg te bereiken.
- Volg de borden naar Domein den Asberg.

Chers participants,

Voici quelques informations supplémentaires pour le concours Diamond Dogs

Les modifications doivent être communiquées par smarter avant jeudi soir.

Le camping ouvrira le vendredi à 15 heures.

Veillez trier vos déchets (PMD, verre, papier et déchets résiduels) à l'endroit prévu à cet effet au camping.

Il y aura des sandwiches disponibles le samedi et des pâtes le dimanche.

Veillez également noter la déviation routière (voir ci-dessous).

Cordialement

Diamond Dogs

(Traduit avec DeepL.com)

Domein Asberg

Asberg 28, 2260 Westerlo

En raison de travaux routiers, le Domaine de Asberg n'est accessible que si vous entrez dans la rue Asberg via la Jaak Lemmenslaan et non si vous entrez via la Koning Leopoldlaan (Westerlo). La rue Asberg est temporairement à sens unique.

Itinéraire en voiture depuis Anvers :

- Prendre la E313 en direction de Liège/Hasselt.
- Prendre la sortie 22 - Olen.

- Prenez la N152 en direction d'Olen et suivez cette route en direction de Westerlo/Herselt.
- Suivez la N152 (Zoerlering) jusqu'à Zoerle-Parwijs en direction de Westerlo.
- tournez à gauche sur Jaak Lemmenslaan en direction de Westerlo
- Continuez et prenez la rue Asberg pour rejoindre Domein den Asberg. Suivez les panneaux.

Itinéraire en voiture depuis Hasselt :

- Prenez la E313 en direction d'Anvers.
- Prenez la sortie 23 - Geel-West.
- Tournez à gauche sur la N19 en direction de Geel/Westerlo.
- Continuez à suivre la N19 jusqu'à Westerlo.
- A Westerlo, tournez à droite dans Boeren Krijglaan.
- Suivez Boeren Krijglaan et tournez à gauche vers Overwijs.
- Après Overwijs, continuez directement vers Gooreinde via le Jagersweg.
- Tournez à gauche dans Kruisstraat.
- Continuez puis tournez à gauche dans Asberg Street pour atteindre Domein den Asberg.

Itinéraire en voiture depuis Bruxelles/Louvain :

- A Louvain, prendre la E314 en direction de Hasselt
- Prenez la sortie 22 Aarschot.
- Prendre la R25 et la N19 en direction de Westerlo
- A Herselt, prendre la N152 en direction d'Olen/Herentals
- Sur la N152 (Zoerlering) à Zoerle-Parwijs, tournez à droite sur Jaak Lemmenslaan en direction de Westerlo.
- Continuez puis prenez la rue Asberg pour rejoindre Domein den Asberg.
- Suivez les panneaux indiquant Domein den Asberg.

Westerlo, Asberg — aanleg fietspaden:
 signalisatieplan fase 3 — aanleg fietspad oneven zijde (periode 05/08/24-13/09/2024) — rijbaan afgesloten in één richting

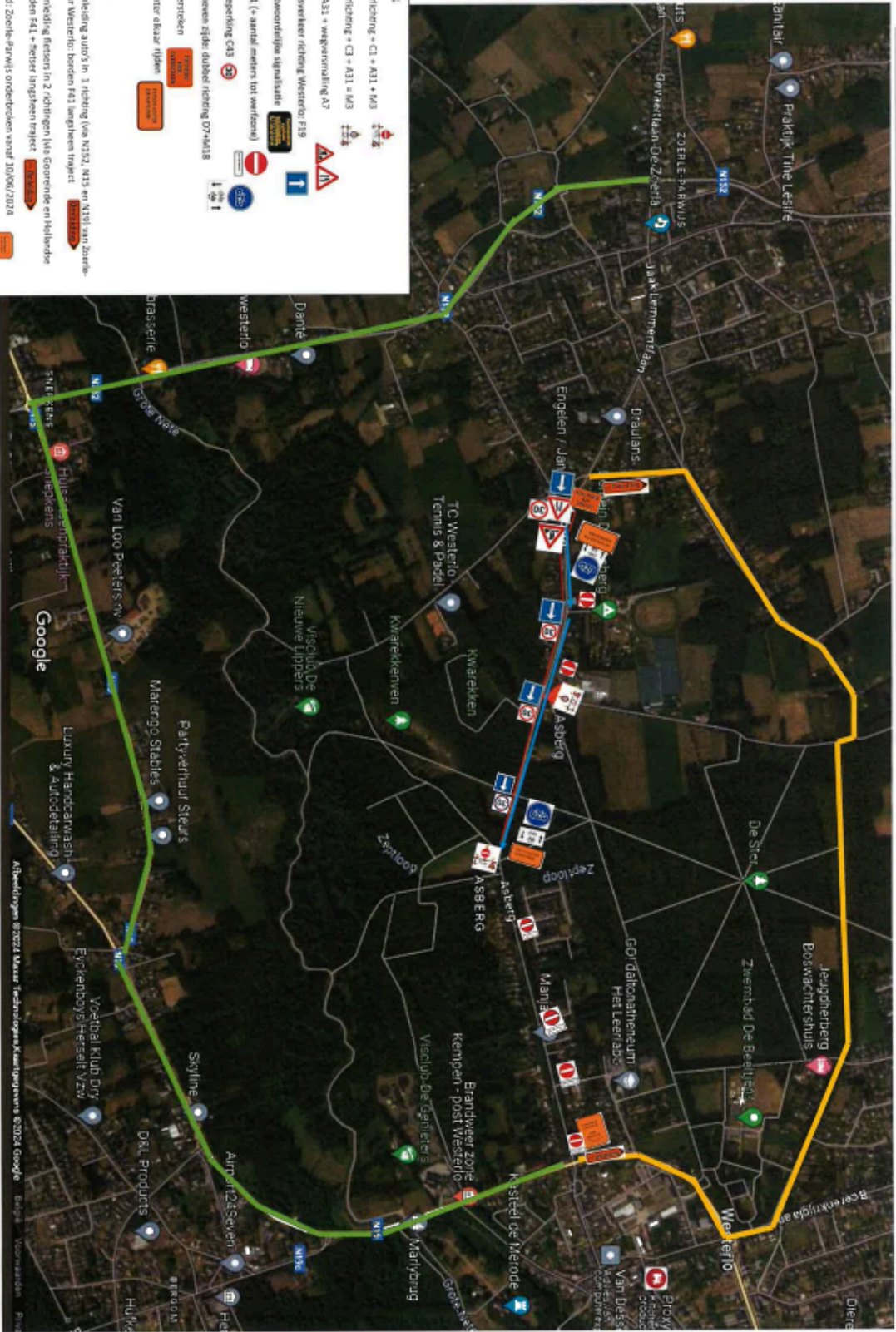

Signalisatie:

- Bureel + verlichting = CI + A31 + M3
- Bureel + verlichting + CA + A31 + M3
- Wachpost: A31 + wegeverlichting A7
- Eenrichtingerkeer richting Westerlo: F19
- Bord verkeersaanwijzing signalisatie
- Standaard CI (+ aantal meters tot verkeers)
- Streeklidbeperking (CA)
- Fietspad oneven zijde: dubbel richting 07-MA18
- Fietsers overstrooken
- Fietsers achter elkaar rijden

Opmerking:
 Groen = omleiding auto's in 1 richting (via N132, N13 en N131) van Zwaen-
 Pansweg naar Westerlo; Borden A31 (niet) nieuw project.
 Oranje = omleiding fietsen in 2 richtingen (na Gemeente en Helderde
 oerel) binnen A31 + niet inrijden rijpad.
 Oranje bord: Zoelersrijwiel onderbroken vanaf 20/06/2024